

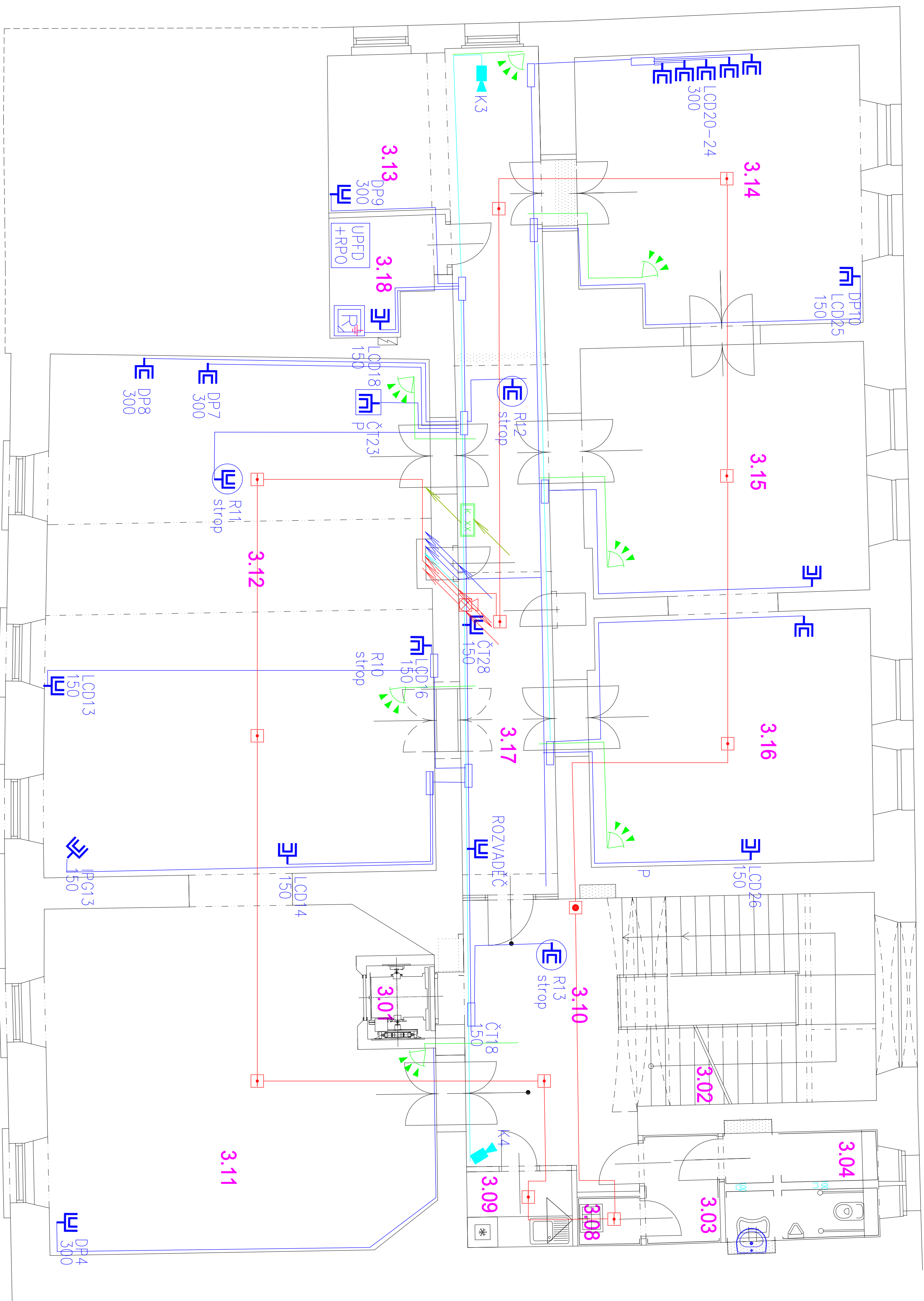



Čís	Účel místnosti	Plocha (m <sup>2</sup> )	Obvod (m)	Druh podlahy	Obrádek	Poznámka	Sv
3.01	VÝTĚHOVÁ ŠKOLNA			NEREZ			
3.02	SCHODIŠTĚ DO ANP	16,26	24,0	ZILOVÉ SUPNĚ S05			
3.03	PŘEDSÍNĚ	3,21	7,30	COTTO DLAŽBA S06	V-2100		3170
3.04	WC	6,98	10,40	COTTO DLAŽBA S06	V-2100		3170
3.08	ÚKLIDOVÁ KOMBRA	1,28	4,43	COTTO DLAŽBA S06	V-2100		3170
3.09	ČAJOVÁ KUCHYNKA	2,07	6,30	COTTO DLAŽBA S07	V-2100		3170
3.10	CHODBA	21,18	20,92	ZACHOVAT PŮVODNÍ DLAŽDOČ		S09	-3070
3.11	VSTUPNÍ PROSTOR	50,42	34,42	MARMOLEUM S08			3160
3.12	VSTUPNÍ PROSTOR	80,10	38,84	MARMOLEUM S08			2740
3.13	VSTUPNÍ PROSTOR	18,97	21,43	MARMOLEUM S08			3160
3.14	SPOLUČNÁ MÍSTNOST	31,04	23,25	MARMOLEUM S08			2990
3.15	VSTUPNÍ PROSTOR	30,31	22,27	MARMOLEUM S08			3130
3.16	VSTUPNÍ PROSTOR	29,98	23,63	MARMOLEUM S08			3140
3.17	CHODBA	22,36	27,80	ZACHOVAT PŮVODNÍ DLAŽDOČ		S09	3170
3.18	SENER	4,73	9,63	MARMOLEUM S08			3160





EP  
S

- |                |       |
|----------------|-------|
| Ústředna EPS   | EPS   |
| Řídící tablo   | Tablo |
| Vstup/výstup   | V/V   |
| OK hlásič      | →     |
| Tlačítko       | ●     |
| Sířena         | ☐     |
| Ovládání z EPS | ○     |

- |              |   |   |   |   |
|--------------|---|---|---|---|
| Ústredno EZS |  |  |  |  |
| Koncentrator | Klávessnice   | Infračidlo  | Siréna  |   |



- 

-  Maják  
 OPPO  
 Kірčový trezor  
 \_\_\_\_\_ kbel EPS  
 \_\_\_\_\_ kbel EPS s funkčnosťou

		HL.FROU.: Ing. Milan Spáček	
PROJEKTOVÝ A INŽENÝRSKÝ ATÉLIER ČECHOVA 59, C, BUDĚJOVICE		ZOD.PROL.: ING. JIŘÍ PROCHA PĚTR ŠUBERT D15	
STANBA: <b>REKONSTRUKCE OBJEKTU Čr. 1          TĚROH</b>	KRESLE: DANIEL MAOL		
ČASŤ PROJEKTU: ELEKTROINSTALACE SLABOPROUD		VÝHOVENÍ:	
VYKRES: PLOŠNÝ, 3.NP	MĚŘÍTKO: 1:50	DATUM: 9.2003	
ČÍSLO ZAK.: —	STUPEŇ: ZSPD	ČÍSLO PRŮL.: E7	
INVESTOR: Město Třebíč	FORMÁT: B4x4		